

Erweiterungsgebäude

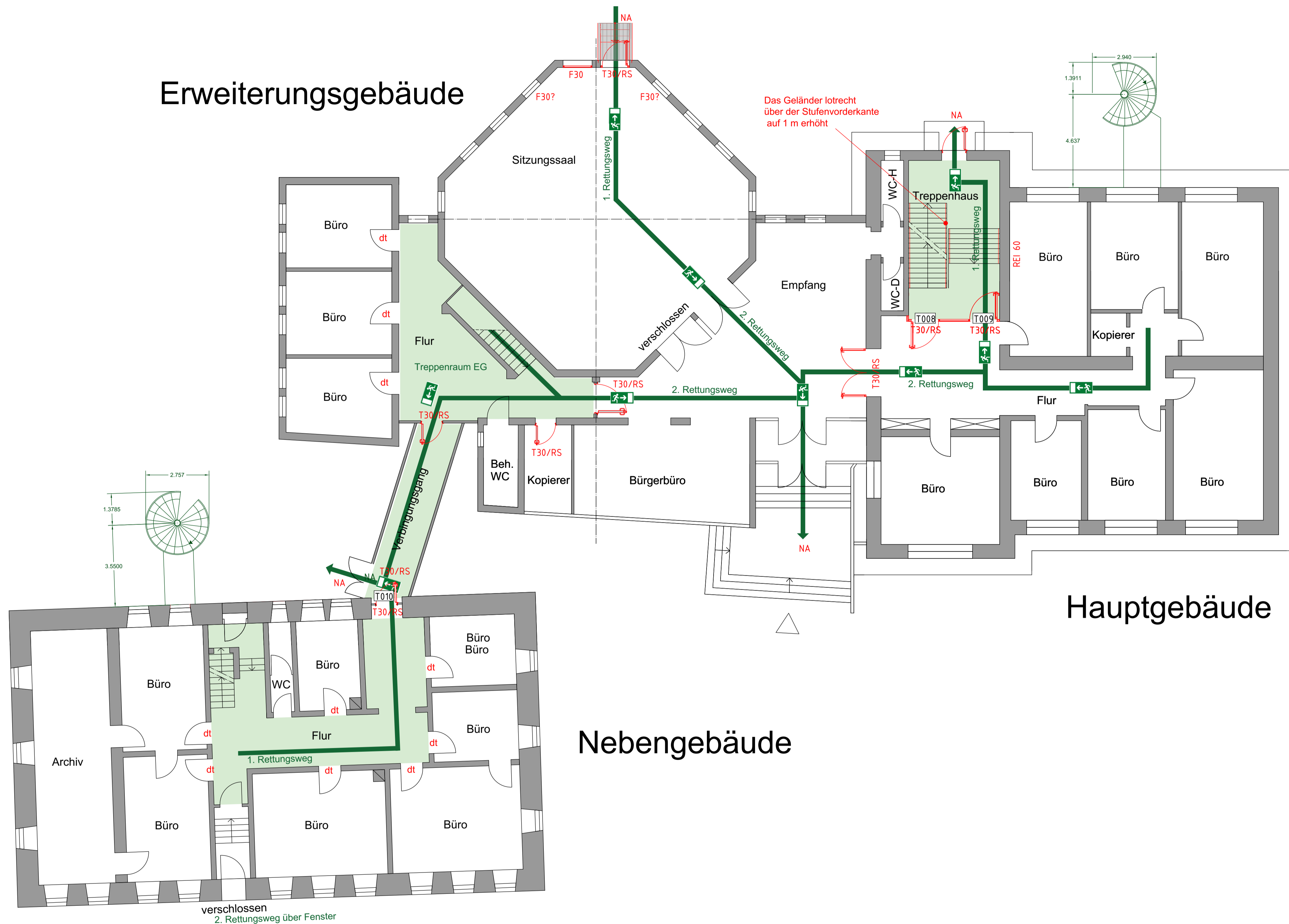

Hauptgebäude

Nebengebäude

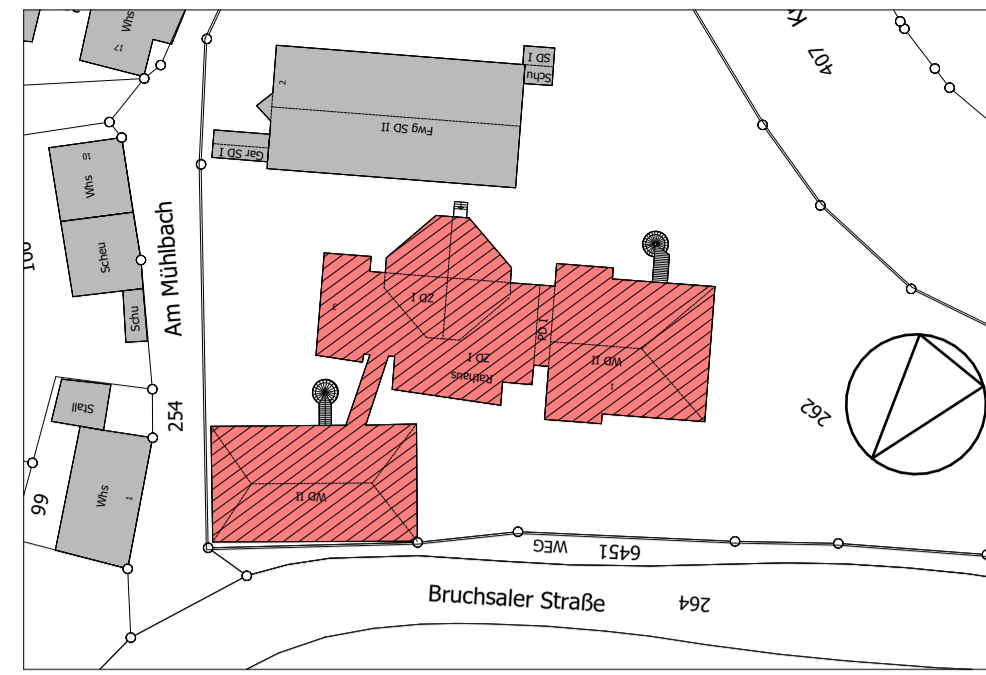

Index Datum Änderungsbeschreibung Plan erstellt

Sämtliche Maße sind vom Unternehmer eigenverantwortlich am Bau zu prüfen.
 Alle Werkpläne sind nur in Verbindung mit den gültigen Schal- und Bewehrungsplänen des Tragwerksplaners, sowie den Durchbruchplänen der Fachingenieure gültig und/oder den ergänzenden Angaben.
 Dichtungsugen sind nach Angabe Tragwerksplaner auszuführen.
 Der Ausführende ist verpflichtet, den Auftraggeber auf etwaige Unstimmigkeiten der Ausführungsunterlagen hinzuweisen (VOB, § 3.3).

Bauherr:
 Gemeinde Ubstadt Weier
 Bruchsaler Str. 1-3
 76698 Ubstadt Weier

Bauort:
 Rathaus Ubstadt Weier
 Bruchsaler Str. 1-3
 76698 Ubstadt Weier

Architekt:
Stiess Windbiel Architekten S|W|A
 Sophienstr. 150
 76135 Karlsruhe
 Tel: 0721-831 44 63
 Fax: 0721-831 63 49
 E-Mail: info@sw-architekten.net
 Web: www.sw-architekten.net

Projekt:
 Brandschutzsanierung Rathaus Ubstadt Weier
 Bruchsaler Str. 1-3
 76698 Ubstadt Weier

Planungsstufe	LPH 5 - Ausführungsplanung	Projekt-Nr.	0-60
Zeichnung	Grundriss Fluchtwege Erdgeschoss	Zeichnungs-Nr.	5_B_R+00_R02

Maßstab	1:100	Blattgröße	A1	Plannummer
Bearbeiter	MH	Datum	10.09.2020	
				R02